

Auswertungsteil der geschlossenen Fragen

Legende

Frage

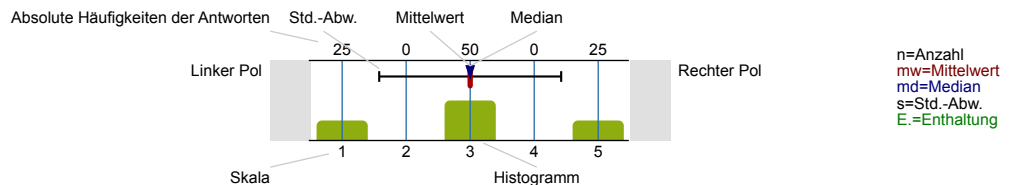

1. KONZEPT UND STRUKTUR DER VERANSTALTUNG

1.1) Der inhaltliche Aufbau der Veranstaltung ist logisch/nachvollziehbar

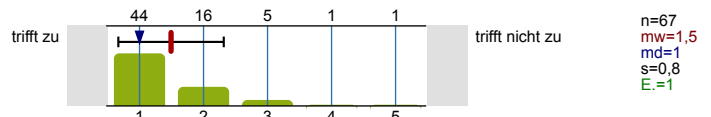

1.2) Zu Beginn der Veranstaltung wurde die Zielsetzung verdeutlicht

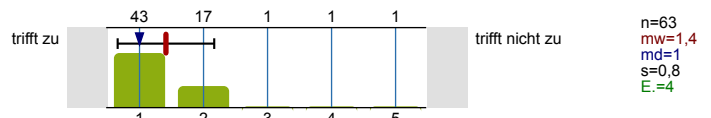

1.3) Die zugrunde gelegte Literatur ist leicht zu erhalten

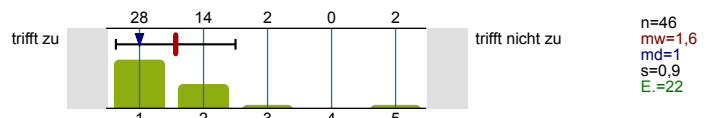

1.4) Die Veranstaltung entspricht den Inhalten der Modulbeschreibung

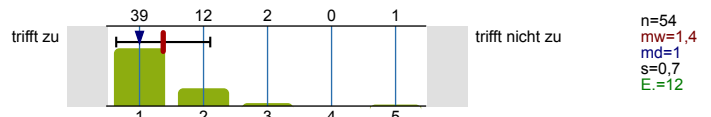

1.5) Die Veranstaltung passt gut zur Inhaltsbeschreibung des Moduls

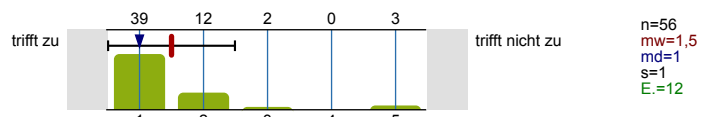

1.6) Die Veranstaltung war zur Erreichung der Lernziele des Moduls hilfreich

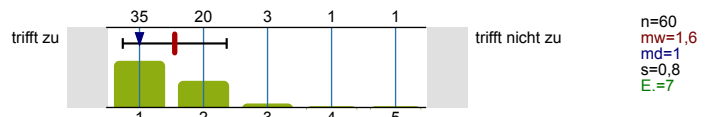

1.7) Die Anforderungen sind viel zu niedrig=1/ genau richtig=3/ viel zu hoch=5

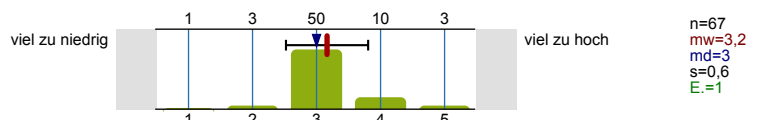

2. DIDAKTIK

2.1) Der Dozent/ Die Dozentin kann Kompliziertes verständlich machen

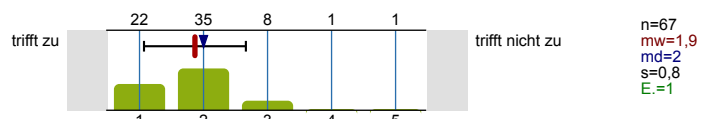

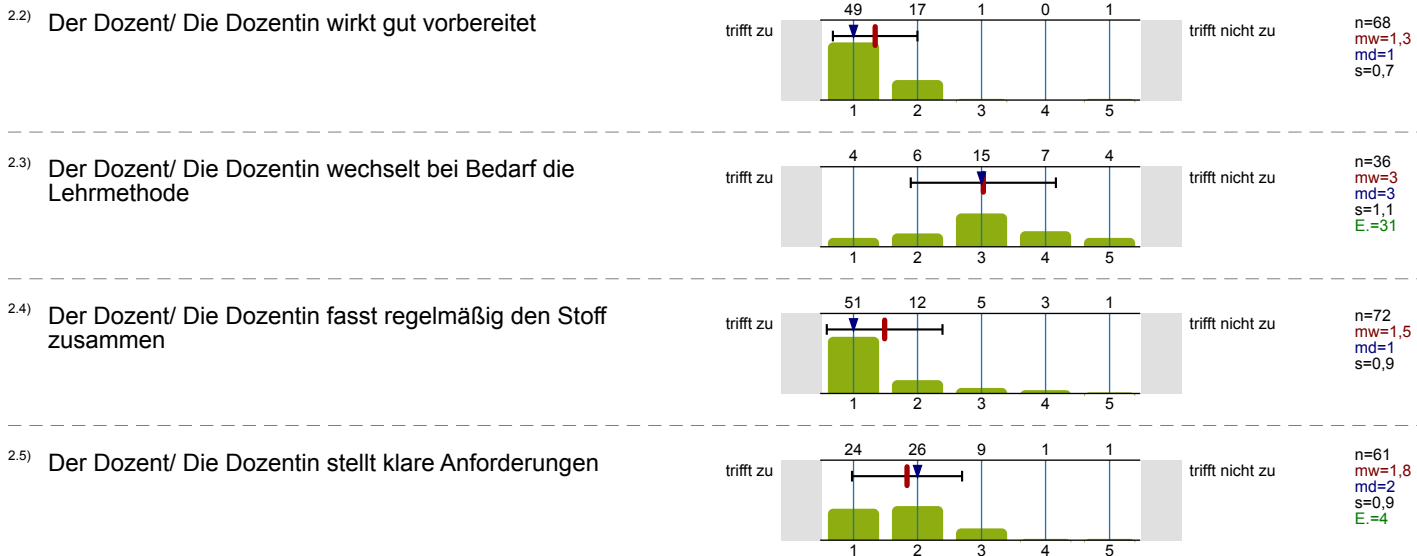

### 3. PERSÖNLICHKEITSAKTOREN

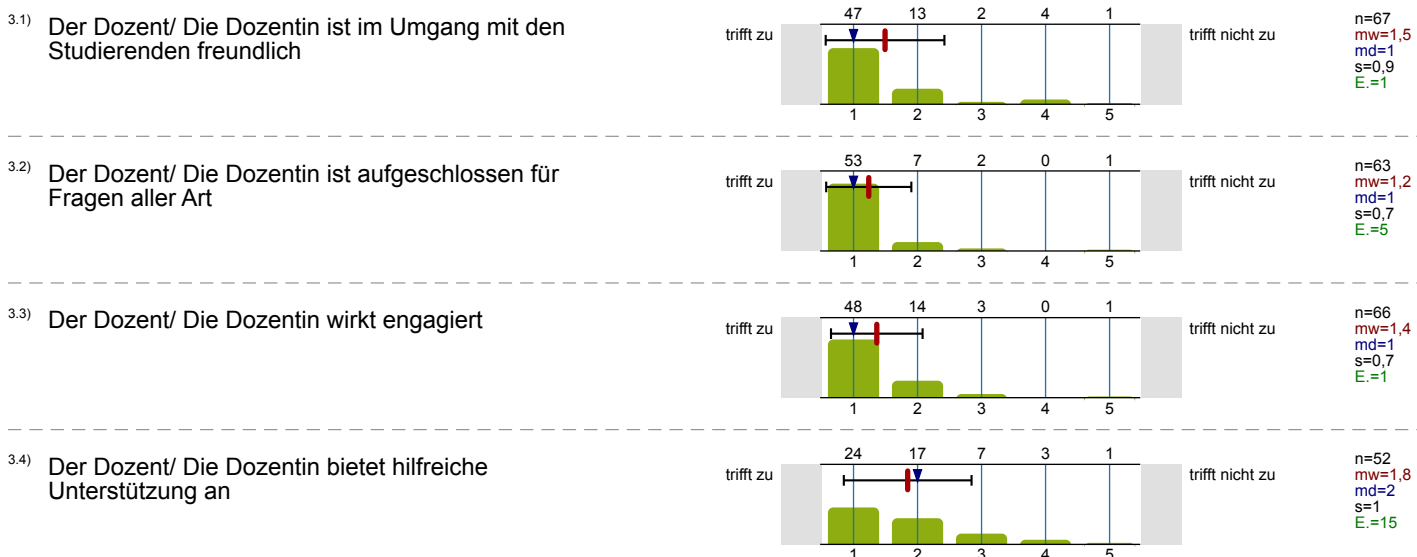

### 4. TEILNEHMER

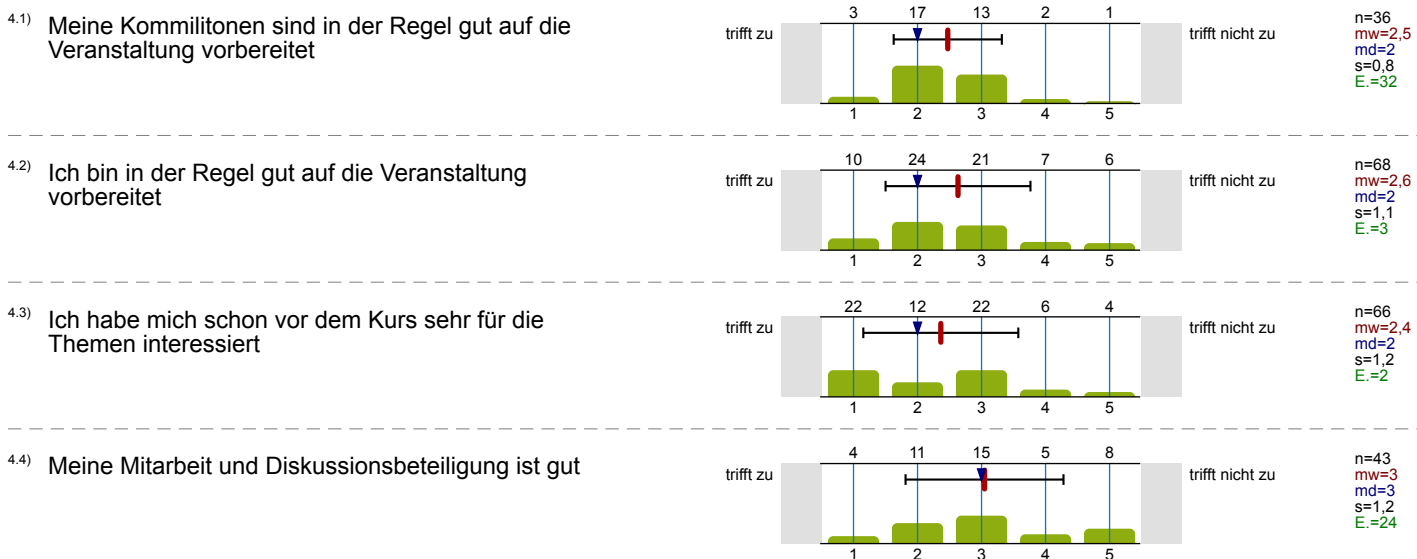



8.1) Insgesamt gebe ich der Veranstaltung folgende Bewertung

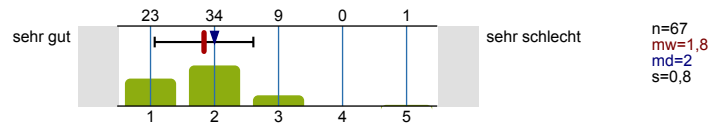

## 9. GRUND FÜR VERANSTALTUNGSTEILNAHME

9.1) Grund für die Veranstaltungsteilnahme

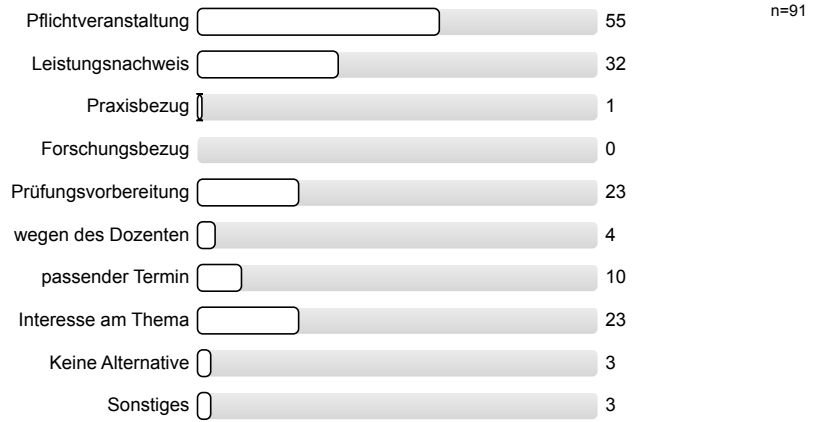

## 11. WEITERE ANGABEN

11.1) In welchem Studiengang studieren Sie? (nur ein Feld ankreuzen)

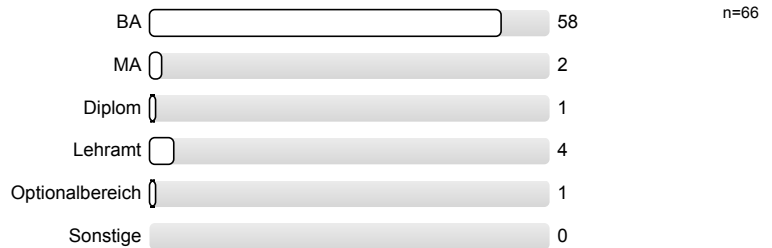

11.2) Geschlecht:

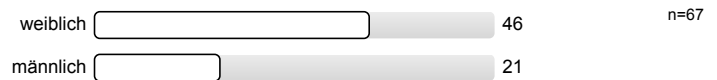

11.3) Mein üblicher Arbeitsaufwand für den Kurs pro Woche (ohne Veranstaltungszeit) :



11.4) In welchem Fachsemester studieren Sie? (incl. Bachelorsemester)

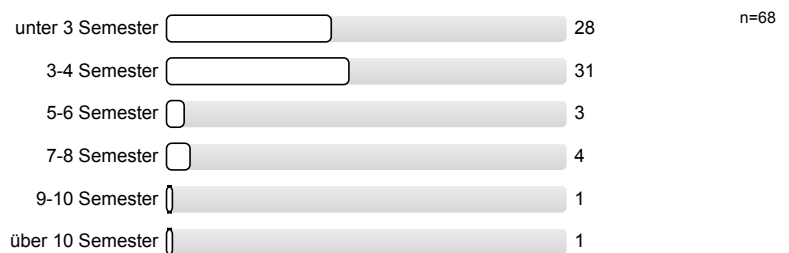



# Profillinie

Teilbereich: Fakultät für Sozialwissenschaft

Name der/des Lehrenden: Prof. Britta Rehder

Titel der Lehrveranstaltung: V Einführung in das Politische System Deutschlands (PolWiss, Teil II, PolSys, Teil I)  
(Name der Umfrage)

Vergleichsline: Gesamtmittelwert Fak. für Sozialwissenschaft Vorlesungen WS16/17 (21 LV | 1141 FB)

Verwendete Werte in der Profillinie: Mittelwert

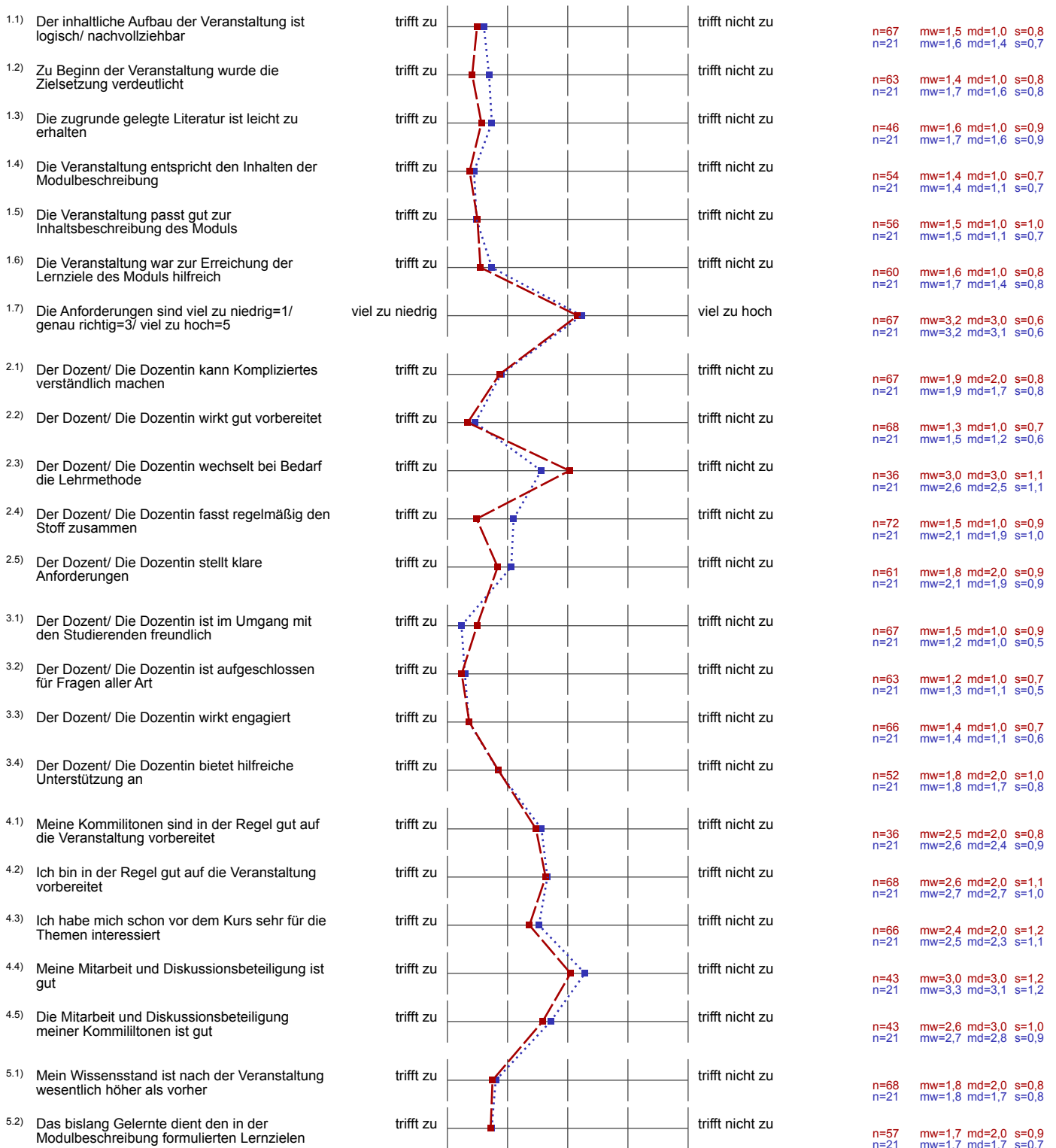

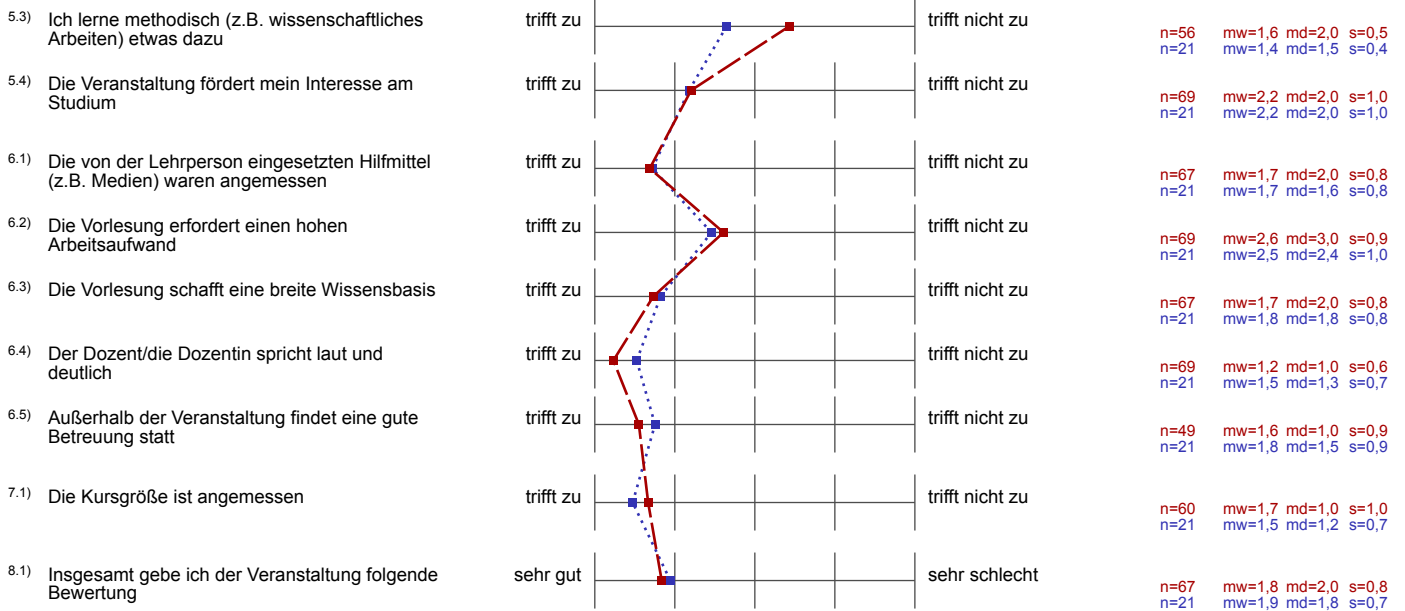

## Auswertungsteil der offenen Fragen

## 10. KRITIK UND ANREGUNGEN ZUR VERBESSERUNG

## 10.1) Kritik und Anregungen zur Verbesserung

Super Vorlesung! Super strukturierte Betreuung! 😊

- Quiz aus Moodle in VL besprechen
- manchmal geht es alles etwas schnell, lieber Themen anhand von (Praxis-) Beispielen erläutern
- teilweise viel Fachsprache, gerne Fremdwörter erläutern
- Gerne mehr Diskussion zu aktuellen politischen Themen

GUTE STB

Audio-Podcasts wären hilfreich zur Nachbereitung der versäumten Vorlesungen, vor allem bei längerer Krankheit. Es wäre z.B. möglich diese nur nach Nachweis zugänglich zu machen. Die Folien sind teilweise ohne Kontext schwierig zu verstehen und ohne Beispiele auch schlecht verwendbar zur Klausurvorbereitung.

- Mehr Probefragen zur Vorbereitung für die Klausur



Das Kanzlerspiel und die freundliche Art von Frau Renner, ihre Vorlesung zu halten sowie die häufig frühzeitige Entlassung in die Mensa waren ein Traum!



Bezüge auf aktuelle Themen und politische Diskussionen machen die Themen sehr interessant und könnten ausgeweitet werden; historische Bezüge könnten etwas ausführlicher dargestellt werden

- Kanzlerspiel war unnötig

Übungskarte unbeschränkt zugänglich gestalten

Bitte etwas mehr darauf achten, dass man sowohl mitschreiben, als auch aufpassen kann. Die Folien sind teilweise zu voll gepackt, als dass man streichen Inhalt sinnvoll auf Papier bringen kann.

- kompetent

Deutlich weniger Folien

Weniger langsamer leben, dafür mehr auf Zusammenhänge eingehen

mehr und komplexere Fragen beim Übungsquiz zur besseren Nachbereitung

- gut strukturierte Folien, Zusammenfassungen am Ende sehr hilfreich
- sehr gute strukturierte Betreuung

—